

MAGAZIN

ELEGANZA CANOPY

FREITRAGENDES GLASVORDACHSYSTEM

eleganza CANOPY

DIE NEUE LEICHTIGKEIT.

eleganza CANOPY


95



GLASVORDACH IN PERFEKTION

ELEGANZA CANOPY – SETZT NEUE MASSSTÄBE

Vordächer dienen in erster Linie dem Schutz vor Regen, Schnee oder Hagel und verhindern so wirkungsvoll Materialschäden im Eingangsbereich.

Eleganza canopy von Feldmann bietet jedoch noch viel mehr. Das freitragende Glasvordachsystem erfüllt nicht nur seine Schutzfunktion vorbildlich und ist besonders widerstandsfähig, auch das Design begeistert. Es verleiht dem Gebäude eine einladende Wirkung und besticht durch absolute Transparenz. Dabei fügt sich das Vordach harmonisch in die Architektur des Gebäudes ein.

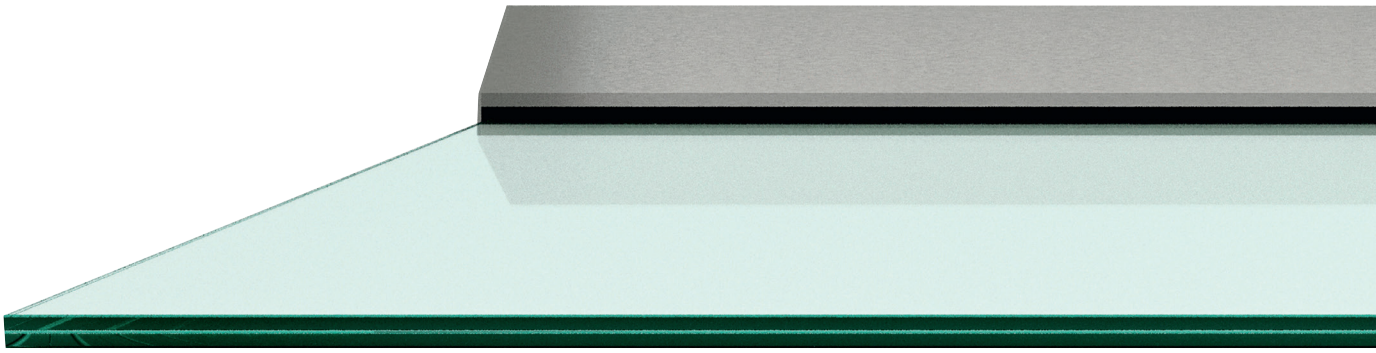

AUSGEZEICHNETES DESIGN

PURISTISCHER KANN EIN VORDACH NICHT SEIN

Das rahmenlose Vordachsystem, ohne Zugstangen, besticht durch seine Leichtigkeit. Die Kombination aus dem unaufdringlichen Material Glas sowie dezenten und hochstabilen Aluminiumprofilen sorgt für seine kühle Eleganz. Die freischwebende Optik macht das Vordach zu einem zeitlosen Designobjekt an der Fassade. Verstärkt wird dieser Eindruck durch die geradlinige Profilabdeckung, die dem gesamten Produkt einen puristischen und doch avantgardistischen Charakter verleiht. So gewinnen Eingangsbereiche an Häusern, aber auch Schaufensterfronten von Geschäftsgebäuden an Individualität und Ausstrahlungskraft – für eine einzigartige Architektur. Ausgezeichnet mit dem Iconic Award 2021 und dem iF Design Award 2022.

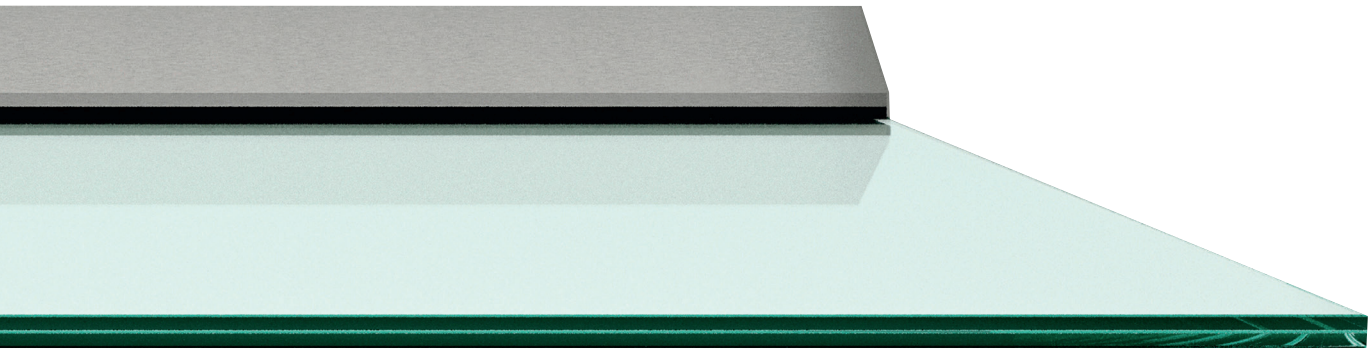

DESIGN AWARD 2022

ICONIC AWARDS 2021
INNOVATIVE ARCHITECTURE
selection

»Einfachheit ist die höchste Stufe der Vollendung«

Leonardo da Vinci (1452 – 1519)

Eleganza canopy ermöglicht einen uneingeschränkten Blick nach oben. Gleichzeitig sorgt die absolute Transparenz des Glases für lichtdurchflutete Eingangsbereiche – innen wie außen. Auch unter Sicherheitsaspekten ein wichtiges Argument. Schattenbildungen, die häufig durch Haltekonstruktionen des Vordachs entstehen, werden komplett vermieden.






34a

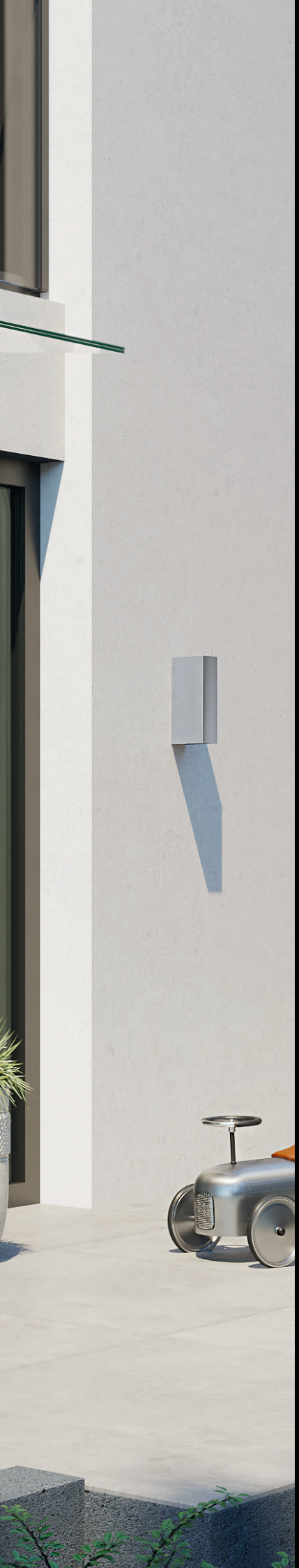

SOUVERÄNE LEISTUNGSDATEN

ENTWICKELT MIT UNSERER GANZEN ERFAHRUNG

Bevor Feldmann ein neues Produkt präsentiert, müssen umfangreiche Entwicklungs- und Testprozesse durchlaufen werden. Das Vordachprofil wurde dabei besonders stabil konzipiert. Mit dem passenden Glasaufbau können Ausladungen bis zu 1300 mm erreicht werden. Zum Einsatz kommen Verbundsicherheitsgläser (VSG) aus 2x8 mm oder 2x10 mm teilvorgespannten Glas (TVG) mit einer hochstabilen SentryGlas® Zwischenfolie. Das Vordach nimmt dabei Lasten von bis zu 5,5 kN auf, das entspricht einer theoretischen Schneehöhe von 550 cm.

Eleganza canopy besitzt eine europäische Zulassung, das European Technical Assessment (ETA). Die erforderlichen statischen Nachweise für die Überkopfverglasung werden durch eine Typenstatik erbracht.

ETA — European Technical Assessment

CE — CE-Kennzeichnung

Mit Typenstatik

EU — Geschmacksmuster geschütztes Design

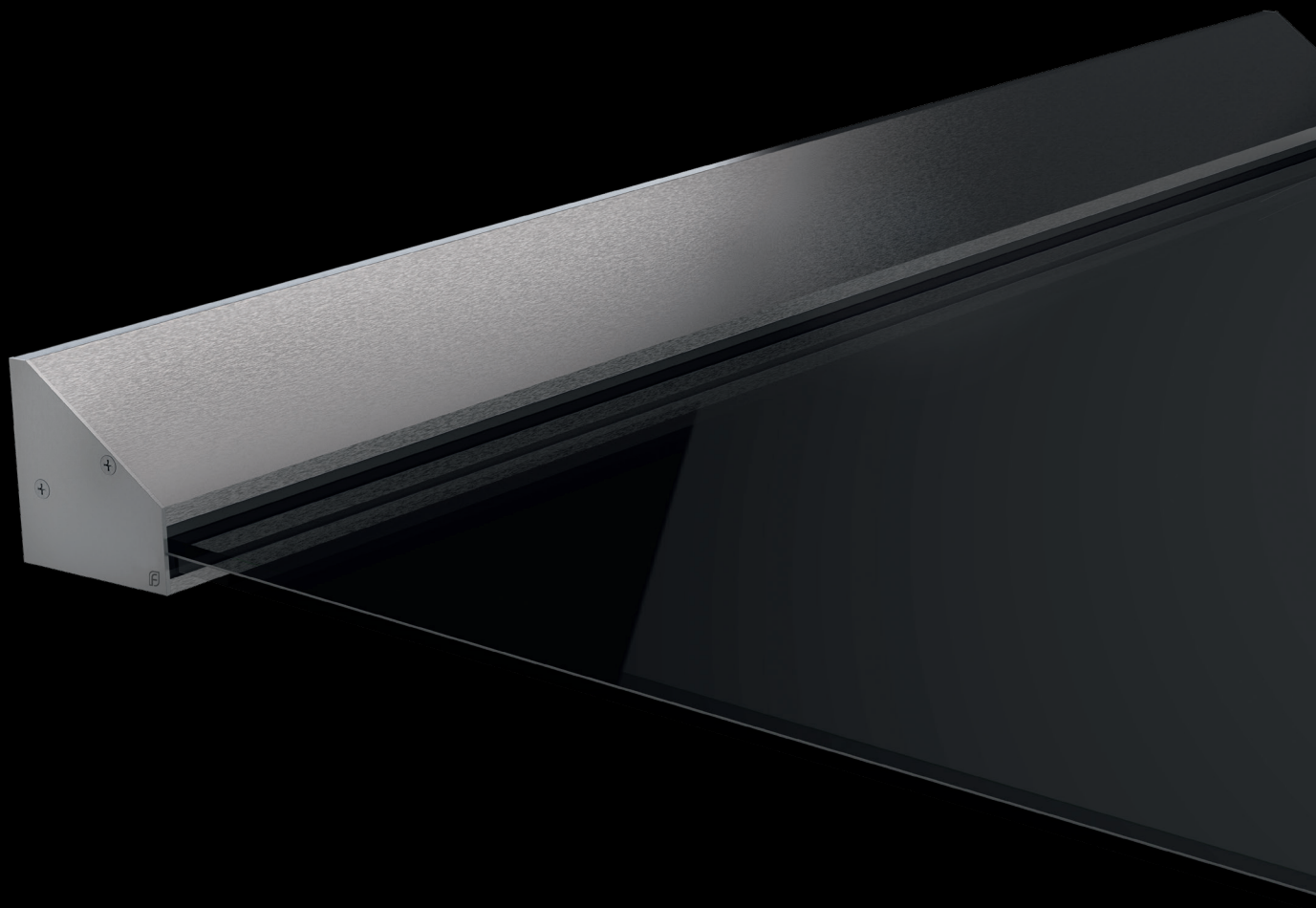

FLEXIBEL ANPASSBAR

PERFEKT IN IHR PROJEKT INTEGRIERBAR

Für die Montage stehen hochstabile Profile in verschiedenen Standardabmessungen (1.405 mm / 1.605 mm / 1.805 mm / 2.005 mm / 2.205 mm / 2.405 mm) zur Verfügung. Zusätzlich sind jederzeit individuelle Längen (bis zu 6.000 mm) je Profil realisierbar. Mittels Verbindungsstiften können mehrere Profile aneinandergereiht werden.

Auch die Glasscheiben sind perfekt auf Ihre persönlichen Anforderungen anpassbar. Es können Glasausladungen von 800 bis 1300 mm und Glasbreiten zwischen 1400 und 3000 mm in das Vordachprofil integriert werden. Für längere Konstruktionen können mehrere Scheiben aneinandergereiht werden.

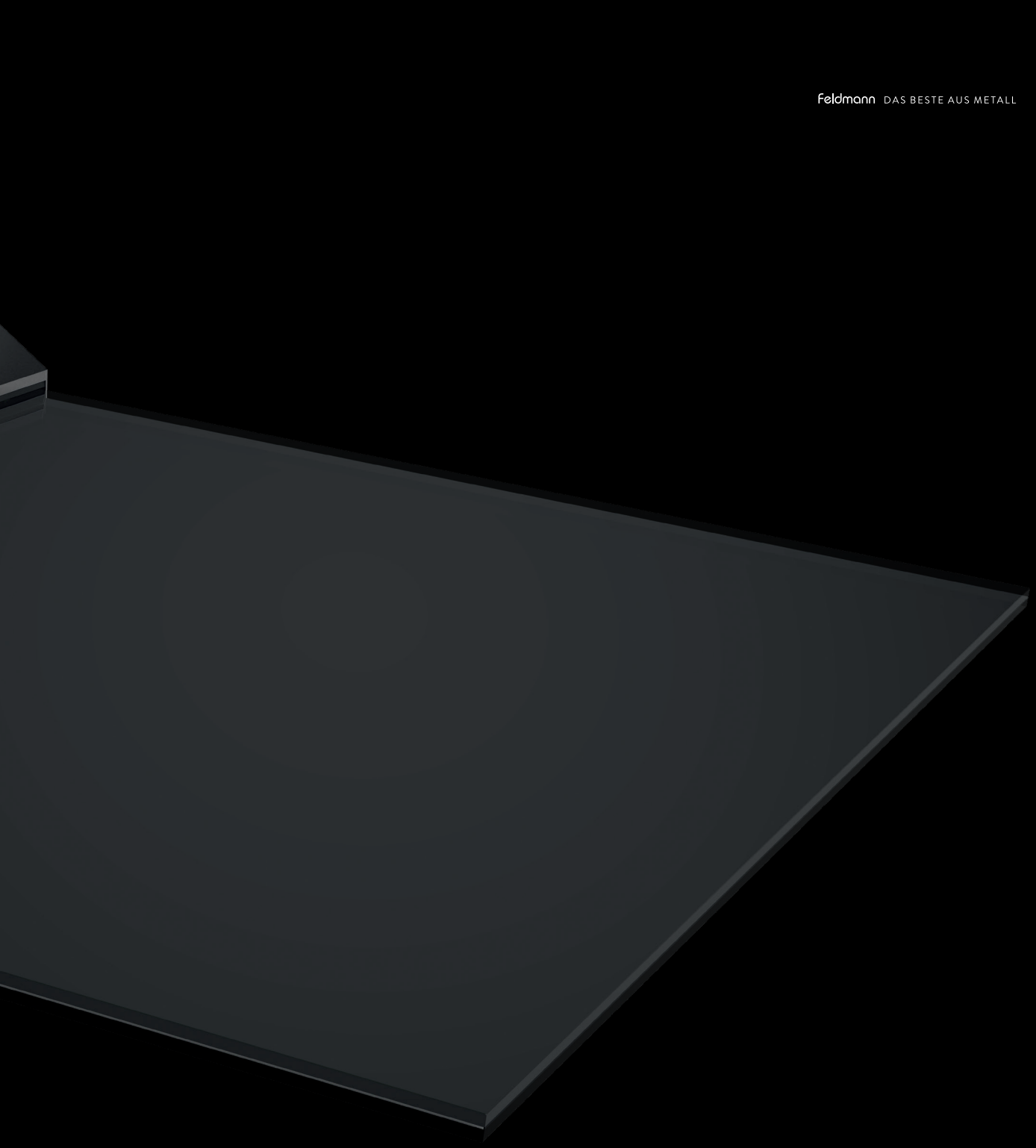

PERFEKTE OBERFLÄCHEN

HERAUSRAGENDE VERARBEITUNG – INDIVIDUELLE FARBGEBUNG

Alle sichtbaren Flächen der Aluminiumkomponenten sind mit einem hochwertigen Schliff in Edelstahloptik versehen. Diese Oberflächenveredlung sorgt für ein besonders elegantes Erscheinungsbild. Geringe Spaltmaße und eine perfekte Passgenauigkeit vervollständigen die hochwertige Anmutung des Markenproduktes.

Auch eine individuelle Farbgebung der Profile ist jederzeit möglich. So bietet Feldmann alle Aluminiumprodukte der eleganza canopy Serie in Aluminium roh (ohne Eloxierung und Schliff) an. So ist eine Pulverbeschichtung in beliebiger Farbe (nach RAL) möglich und damit eine perfekte Anpassung an die Fassadenfarbe realisierbar.



ALUMINIUM ELOXIERT UND GESCHLIFFEN (E4 / EV1)

ALUMINIUM ROH




165

IM SYSTEM PERFEKT

INNOVATION ERLEBEN

Um ein stimmiges und langlebiges Gesamtprodukt anbieten zu können, müssen alle Produktbestandteile perfekt aufeinander abgestimmt sein. Feldmann steht mit seinem Markennamen für ausgereifte und montagefreundliche Systemlösungen. Sie erhalten nahezu alle Vordach-Komponenten aus einer Hand – das Aluminiumprofil, alle Dichtungen, Auflagegummis sowie die horizontale Design-Abdeckung und die seitlichen Endkappen. Für das Glas machen wir exakte Vorgaben, damit dieses perfekt in das System integriert werden kann.

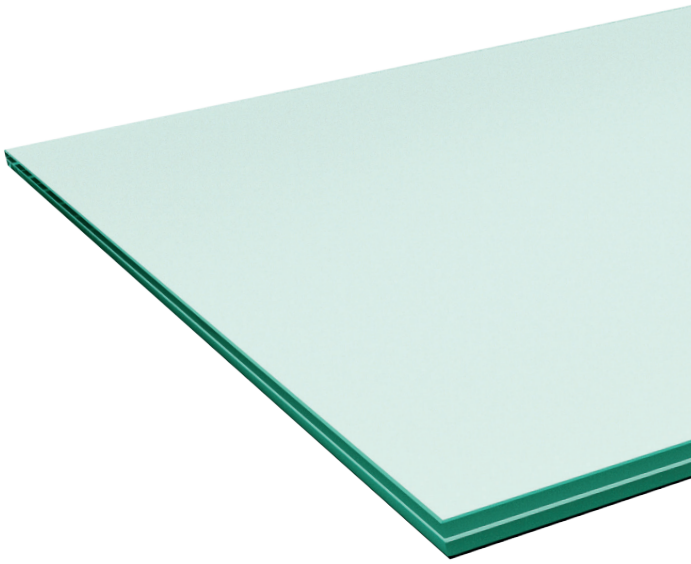

PROFIL



Funktional und dezent. Das Vordachprofil aus hochwertigem Aluminium ist besonders stabil und doch erstaunlich kompakt, denn im Fokus steht die freischwebende Optik des Vordachs.

DESIGN-ABDECKUNG



Die horizontale Abdeckung verdeckt die Verschraubung und definiert gleichzeitig die eigenständige Formgebung des Systems. Gerade Flächen und klares Design prägen das Gesamtprodukt.

ENDKAPPEN

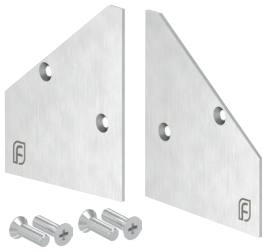

Die seitlichen Abdeckungen sorgen für einen eleganten Abschluss des Vordachs. Die hohe Materialstärke von 4 mm sorgt für ein hochwertiges Erscheinungsbild und für zusätzliche Stabilität.

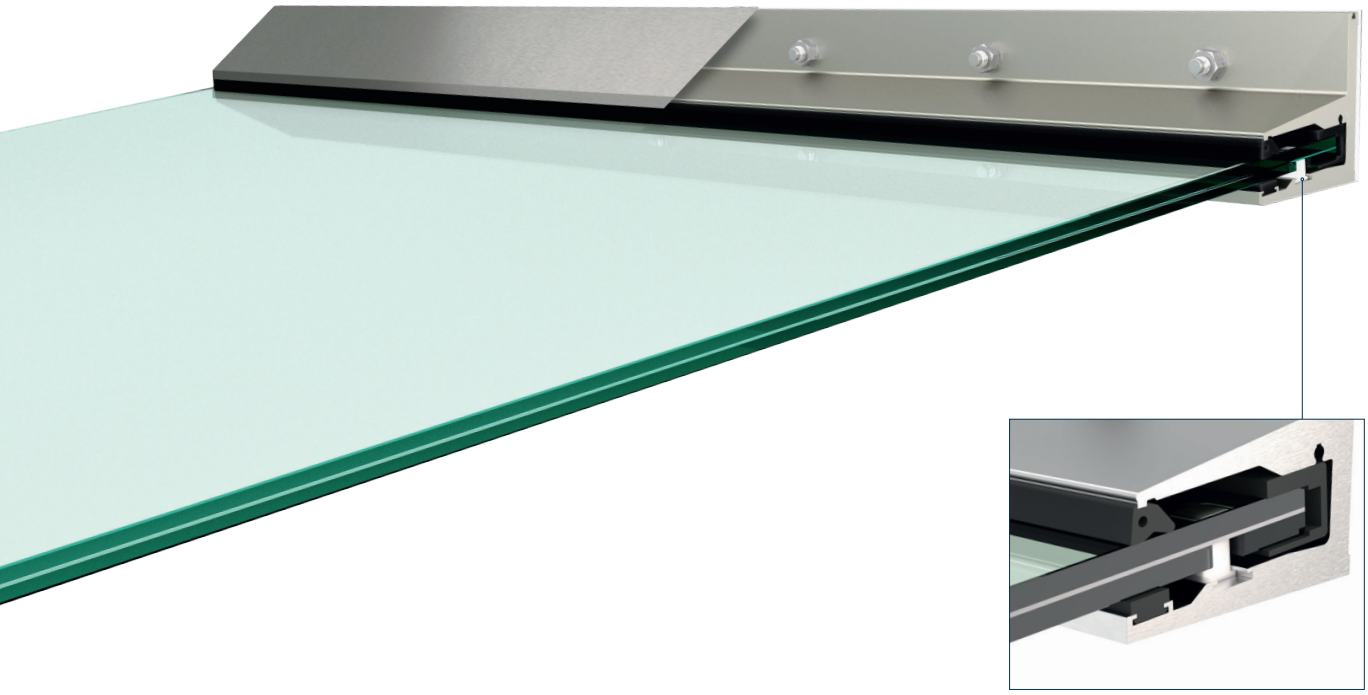

GLAS

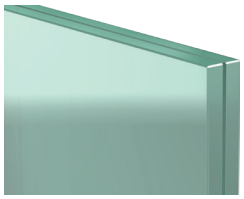

Die transparente Optik des Glases verleiht dem System seinen einzigartigen Charakter. Für die erforderliche Stabilität sorgen Verbundsicherheitsgläser VSG aus TVG mit einer SentryGlas® Zwischenfolie. Je nach Glasstärke können Ausladungen bis 1300 mm realisiert werden.

SCHEIBENSICHERUNG

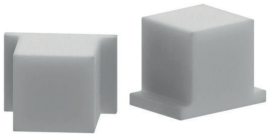

Die Scheibensicherung verhindert in Extremsituationen ein Herausrutschen der Glasscheibe. Die Scheibensicherung wird in das Profil eingeschoben. Es entsteht eine mechanische Sicherung – für maximale Sicherheit.

MONTAGEGUMMIS



Die Gummis des Vordachs besitzen umfangreiche Schutzfunktionen. Sie dienen als Trennung zwischen Glas und Aluminium, schützen das Profil vor Beschädigungen beim Einbau und fungieren als Dichtung während der Nutzung.

FLEXIBEL ERWEITERBAR

INDIVIDUELL ANPASSBARES ZUBEHÖR

Feldmann denkt nicht in Einzelprodukten, sondern in Systemen. Deshalb wurde rund um das Vordach ein umfangreiches Zubehörprogramm entwickelt, das von der LED-Beleuchtung über Regenrinnen bis hin zu Montagelösungen für gedämmte Fassaden reicht. So können Sie Ihr Vordach individuell konfigurieren und an Ihre Anforderungen anpassen. Auch weitere Individualisierungen, wie Profil-Sonderlängen werden von Feldmann umgesetzt. Für besonders lange Vordachkonstruktionen können einfach mehrere Profile mittels Verbindungsstift zusammengesetzt werden.



LED-BELEUCHTUNG

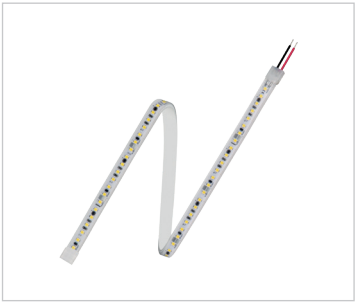

Die Integration von LED-Bändern in das freitragende Glasvordachsystem ist bereits vorgesehen. So können verschiedene Lichtbänder einfach in den Glasschutzgummi eingeklebt werden – für eine besondere Optik an der Fassade.

REGENRINNE

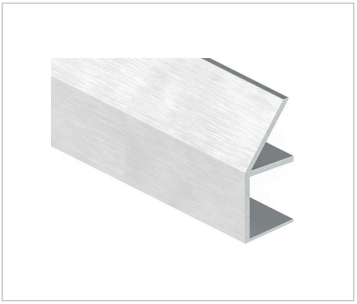

Mit der passenden Regenrinne gewinnen Vordächer zusätzlich an Nutzen. Das Wasser kann so einfach seitlich abgeleitet werden. Bei der Gestaltung wurde besonderen Wert darauf gelegt, dass die Regenrinne sich dezent in das puristische Gesamtbild einfügt.

DICHTUNGSGUMMI



Zwischen zwei oder mehreren montierten Scheiben muss ein Montageabstand eingehalten werden. Damit zwischen den aneinandergereihten Scheiben kein Regenwasser hindurchtropfen kann, gibt es diese speziellen Dichtungsgummis.

VERSCHRAUBUNG



Die Verschraubung des Profils an der Fassade ist abhängig von vielen Parametern. Wir bieten die passenden Lösungen für verschiedene Untergründe – egal, ob Mauerwerk, Beton oder Holzkonstruktion. Vieles ist möglich.

FLEX:MOUNT PRO

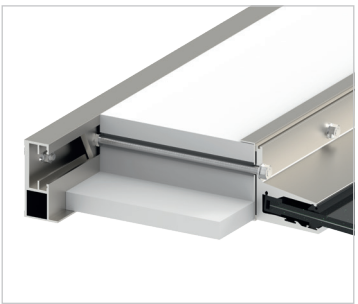

Eine nachhaltige Bauweise spielt in der heutigen Architektur eine große Rolle. Daher hält Feldmann für gedämmte Fassaden die Befestigungslösung FLEX:MOUNT PRO bereit. Auch eine nachträgliche Montage in eine bestehende Dämmung ist damit realisierbar.

VERBINDUNGSSTIFT



Unsere längsten Profile messen sechs Meter. Jedoch reicht das bei bestimmten Konstruktionen – etwa an einer langen Schaufensterfront – nicht aus. Hier können mittels Verbindungsstiften zwei oder mehrere Profile miteinander verbunden werden – immer stabil und perfekt ausgerichtet.

LICHTAKZENTE SETZEN

SICHERHEIT UND ATMOSPHÄRE VEREINT

Ein echtes Highlight! Illuminieren Sie Ihr Vordach zusätzlich mit einer integrierbaren Beleuchtung. Das hochwertige LED-Lichtband aus dem Hause OSRAM kann einfach in den Glasschutzgummi eingesetzt werden. Das Stromkabel wird durch eine zusätzliche Profilbohrung ins Hausinnere geleitet. Das eleganza Vordach ist auch nachts schon aus der Entfernung deutlich sichtbar und hebt Ihren Eingangsbereich in einer besonderen Art und Weise hervor. Die Lichtquelle steigert zudem die Ausleuchtung und erhöht das Sicherheitsempfinden in der Nacht.

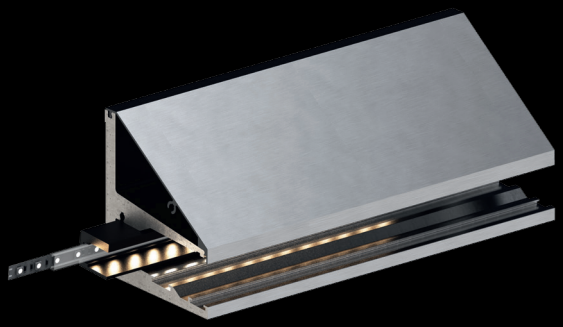

Verfügbare Lichtfarben:

Warmweiß Kaltweiß RGB

Unser Lichtpartner:

OSRAM

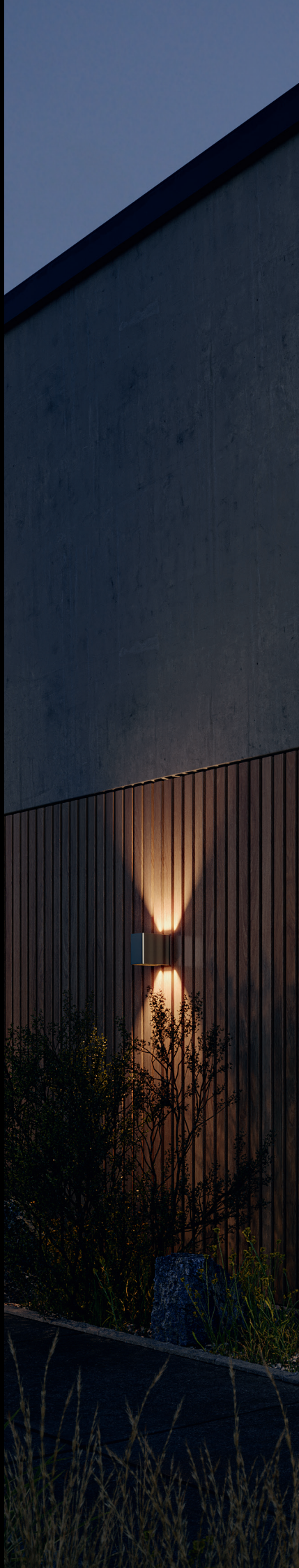



Bitte beachten: Die Lichtfarbe ist stark abhängig vom verwendeten Glas. Wir empfehlen die Verwendung von Weißglas. Abbildungen zur Lichtfarbe dienen lediglich der Orientierung und sind nicht farbverbindlich.

DAS BESTE AUS METALL

FELDMANN – STARKE MARKE, INNOVATIVE PRODUKTE

Bei Feldmann dreht sich alles um Metall. Ob moderne Edelstahlprodukte, die sich harmonisch in zeitgenössische Architektur integrieren, oder barocke Elemente aus Schmiedeeisen für historische Gebäude. Unser breites Sortiment orientiert sich mit über 7.500 Einzelartikeln an den Bedürfnissen unserer Kunden und Partner.

Mit der Serie eleganza setzen wir neue Maßstäbe bei Ganzglaslösungen. Der Einsatz von Glas steht in der Architektur für Transparenz und Klarheit. Doch Glas wirkt nie allein. Damit es seine faszinierende Wirkung entfalten kann, kommen Produkte von Feldmann zum Einsatz. Dabei präsentieren wir keine Einzelprodukte, sondern ganzheitliche Systemlösungen mit einem umfangreichen Zubehörprogramm, um unsere Produkte ideal auf Ihren individuellen Einsatzbereich anpassen zu können. Hochwertige Profile von Feldmann halten jedes Glas sicher und schaffen die Voraussetzungen für eine transparente Optik in modernen Gebäuden. Seit Feldmann 2011 die Serie eleganza präsentiert hat, ist einiges geschehen. Alles begann mit einem Profil für Ganzglasgeländer. Seitdem wurde die Serie immer wieder um innovative Lösungen erweitert. Neben Profilen für Ganzglasgeländer gehören heute auch Vordächer und künftig französische Balkone zu dem Produktportfolio. Alle Systeme überzeugen durch ihr puristisches Design, beste Montagefreundlichkeit und höchste Qualität, denn innovative Profillösungen für Ganzglasprodukte heißen „eleganza“.

eleganza RAILING

Das eleganza Ganzglasgeländer-System von Feldmann wurde speziell für anspruchsvolle Bauherren entwickelt. Durch ihr puristisches, zeitloses und sehr schlankes Design passen die Systeme hervorragend zu einer klaren Architektur, indem sie die Sicht auf Linien und Formen nicht versperren. Aber auch bei der Sanierung einer verspielten Jugendstil-Immobilie beweist Ihnen eleganza railing überzeugend, wie man moderne Akzente setzt, die mit dem Vorhandenen harmonieren.



eleganza WINDOW

COMING SOON 2022

Puristische Fassaden mit bodentiefen Fenstern sind charakteristisch für eine moderne Architektur und ergeben im Zusammenspiel ein stimmiges, zeitgemäßes Gesamtbild. Dem stehen oft gesetzliche Anforderungen entgegen, die eine Anbringung von Absturzsicherungen an bodentiefen Fenstern erfordern. Mit eleganza window bietet Feldmann Ganzglaslösungen für höchste Design-Ansprüche mit einer minimalen Sichtbreite der Profile von nur 35mm.



Feldmann

Erhalten durch Ihren Fachpartner:

DEUTSCHLAND

Mühlsteig 25
90579 Langenzenn
+49 (0) 9101 / 4977-0
info@feldmann.de
www.feldmann.de

ÖSTERREICH

Schmelz Nr. 47
A-9772 Dellach / Drau
+43 (0) 4714 / 29912
info@feldmann-gmbh.at
www.feldmann-gmbh.at

SCHWEIZ

Besenbürenstraße 21
CH-5624 Bünzen
+41 (0) 566219904
info@feldmann-gmbh.ch
www.feldmann-gmbh.ch

www.feldmann.de

Art-Nr.: D-VDE-PM22 / Druck: 07/2022